



## THIBAULT CAUVIN & -M- | MER. 25/09/25 | GRAND THÉÂTRE | 20h

TARIF PUBLIC :

CAT OR – AN : 89,00 / CAT 1 – AN : 59,00 / CAT 2 – AN : 42,00 / CAT 3 – AN : 42,00

TARIF CE / GROUPES : PAS DE TARIF CE

**\* DATE ÉPUISÉE \***



## PALOMA | SAM. 05/10/24 | THEATRE CHANZY | 20h

TARIF PUBLIC :

ANN : 36,00

TARIF CE / GROUPES : PAS DE TARIF CE



## VITAA | DIM. 24/11/24 | ARENA LOIRE | 18h

TARIF PUBLIC :

CAT OR – AN : 69,00 / CAT 1 – AN : 59,00 / CAT 2 – AN : 49,00 / CAT 3 – AN : 39,00

TARIF CE / GROUPES : PAS DE TARIF CE

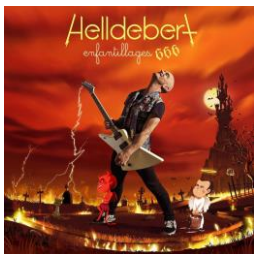

## HELLDEBERT | DIM. 24/11/24 | CENTRE DE CONGRÈS | 14h

TARIF PUBLIC :

ADULTES : CAT 1 – AN : 39,00 / CAT 2 – AN : 31,00

ENFANTS (5 à 12 ans) : CAT 1 – AN : 25,00 / CAT 2 – AN : 20,00

TARIF CE / GROUPES :

\* Spectacle conçu pour être vu à partir de 5 ans.

**\* DATE ÉPUISÉE \***

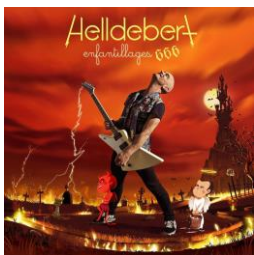

## HELLDEBERT | DIM. 24/11/24 | CENTRE DE CONGRÈS | 17h

TARIF PUBLIC :

ADULTES : CAT 1 – AN : 39,00 / CAT 2 – AN : 31,00

ENFANTS (5 à 12 ans) : CAT 1 – AN : 25,00 / CAT 2 – AN : 20,00

TARIF CE / GROUPES :

\* Spectacle conçu pour être vu à partir de 5 ans.

**\* DATE ÉPUISÉE \***



## ILYES DJADEL | JEU. 27/11/24 | CENTRE DE CONGRÈS | 20h

TARIF PUBLIC :

CAT 1 – AN : 40,00 / CAT 2 – AN : 35,00 / STR – AN : 25,00

TARIF CE / GROUPES : PAS DE TARIF CE

Légende : D : Debout - AD : Assis/debout placement libre - ANN : Assis non numéroté - AN : Assis numéroté – DP : Dernières Places  
N.B. : Nous vous attribuons les meilleures places disponibles au moment de votre commande. Nous contacter si besoin.



**AYMERIC LOMPRET | SAM. 28/11/24 | THEATRE CHANZY | 20h**

TARIF PUBLIC :  
AN : 32,00

TARIF CE / GROUPES : PAS DE TARIF CE



**ALEX RAMIRES | SAM. 07/12/24 | THEATRE CHANZY | 20h**

TARIF PUBLIC :  
ANN : 29,00

TARIF CE / GROUPES : PAS DE TARIF CE

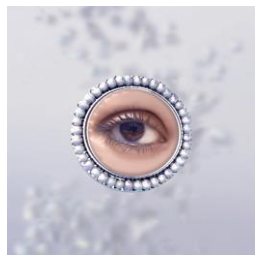

**CLARA LUCIANI | MER. 05/02/26 | ARENA LOIRE | 20h**

TARIF PUBLIC :  
CAT OR – AN : 74,00 / CAT 1 – AN : 55,00 / CAT 2 – AN : 43,00 / DEBOUT – AN : 38,00

TARIF CE / GROUPES : PAS DE TARIF CE



**LES FRANGLAISES | SAM. 01/02/25 | CENTRE DE CONGRÈS | 20h**

TARIF PUBLIC :  
CAT 1 – AN : 57,00 / CAT 2 – AN : 47,00 / CAT 3 STRAP – AN : 25,00

TARIF CE / GROUPES : CAT 1 – AN : 54,00 / CAT 2 – AN : 44,00

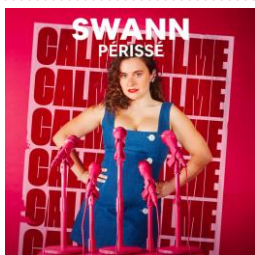

**SWANN PÉRISSÉ | JEU. 06/02/25 | THEATRE CHANZY | 20h**

TARIF PUBLIC :  
ANN : 29,00

TARIF CE / GROUPES : PAS DE TARIF CE

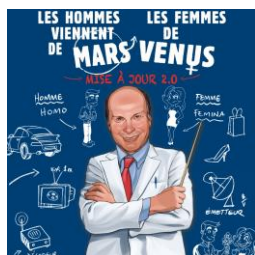

**LES HOMMES VIENNENT DE MARS LES FEMMES DE VÉNUS |  
VEN. 13/02/25 | CENTRE DE CONGRÈS | 20h**

TARIF PUBLIC :  
CAT 1 – AN : 45,00 / CAT 2 – AN – DP : 38,00 / CAT 3 – AN : 25,00 (STRAPONTINS)

TARIF CE / GROUPES : PAS DE TARIF RÉDUIT

**Légende :** D : Debout - AD : Assis/debout placement libre - ANN : Assis non numéroté - AN : Assis numéroté – DP : Dernières Places  
N.B. : Nous vous attribuons les meilleures places disponibles au moment de votre commande. Nous contacter si besoin.



**MESSMER | MAR. 15/03/25 | CENTRE DE CONGRÈS | 16h**

TARIF PUBLIC :  
CAT 1 – AN : 59,00 / CAT 2 – AN : 48,00

CAT 1 – AN : 49,00 - CAT 2 – AN : 40,00



**MESSMER | MAR. 15/03/25 | CENTRE DE CONGRÈS | 20h**

TARIF PUBLIC :  
CAT 1 – AN : 59,00 / CAT 2 – AN : 48,00

CAT 1 – AN : 49,00 - CAT 2 – AN : 40,00



**NEKO LIGHT ORCHESTRA | SAM. 22/02/25 | CENTRE DE CONGRÈS | 15h30**

TARIF PUBLIC :  
CAT 1 – AN : 49,00 / CAT 2 – AN : 39,00 / CAT 3 – AN : 29,00  
TARIF ENFANTS : CAT 1 – AN : 39,00 / CAT 2 – AN : 15,00

TARIF CE / GROUPES : PAS DE TARIF CE



**NEKO LIGHT ORCHESTRA | SAM. 22/02/25 | CENTRE DE CONGRÈS | 20h30**

TARIF PUBLIC :  
CAT 1 – AN : 39,00 / CAT 2 – AN : 29,00 / CAT 3 STRAP – AN : 26,00  
TARIF ENFANTS : CAT 1 – AN : 34,00 / CAT 2 – AN : 15,00

TARIF CE / GROUPES : PAS DE TARIF CE



**EDDY DE PRETTO | JEU. 20/03/25 | ARENA LOIRE | 20h**

TARIF PUBLIC :  
CAT OR – AN : 55,00 / CAT 1 – AN : 42,00 / CAT 2 – AN : 36,00 / DEBOUT : 36,00

TARIF CE / GROUPES : PAS DE TARIF CE



**KHEIRON | SAM. 22/03/25 | CENTRE DE CONGRÈS | 20h**

TARIF PUBLIC :  
CAT 1 – AN : 42,00 / CAT 2 – AN : 37,00 / CAT3 ST – AN : 28,00

TARIF CE / GROUPES : PAS DE TARIF RÉDUIT

Légende : D : Debout - AD : Assis/debout placement libre - ANN : Assis non numéroté - AN : Assis numéroté – DP : Dernières Places  
N.B. : Nous vous attribuons les meilleures places disponibles au moment de votre commande. Nous contacter si besoin.

Le Soldat Rose  
à 15 ans



en tournée

**LE SOLDAT ROSE | DIM. 13/04/25 | CENTRE DE CONGRÈS | 17h**

TARIF PUBLIC :

CAT OR – AN : 55,00 / CAT 1 – AN : 49,00 / CAT 2 – AN : 39,00 / CAT 3 – AN : 29,00 / CAT 3 – AN STRAP : 29,00

TARIF CE / GROUPES : PAS DE TARIF CE



**THOMAS DUTRONC | VEN. 11/04/25 | CENTRE DE CONGRÈS | 20h**

TARIF PUBLIC :

CAT OR – AN : 60,00 / CAT 1 – AN : 50,00 / CAT 2 – AN : 44,00 / CAT 3 – AN STRAP : 25,00

TARIF CE / GROUPES : PAS DE TARIF CE



NORDINE  
GANSO  
VIOLET

**NORDINE GANSO | MER. 8/10/25 | THEATRE CHANZY | 20h**

TARIF PUBLIC :

ANN : 35,00

TARIF CE / GROUPES : PAS DE TARIF CE



**SOPRANO | SAM. 08/11/25 | ARENA LOIRE | 20h**

TARIF PUBLIC :

CAT OR – AN : 74,00 / CAT 1 – AN : 61,00 / CAT 2 – AN : 45,00 / EARLY - D : 45,00 / DEBOUT : 38,00

TARIF CE / GROUPES :

CAT 1 – AN : 58,00 / DEBOUT : 35,00



**SOPRANO | DIM. 09/11/25 | ARENA LOIRE | 18h**

TARIF PUBLIC :

CAT OR – AN : 74,00 / CAT 1 – AN : 61,00 / CAT 2 – AN : 45,00 / EARLY - D : 45,00 / DEBOUT : 38,00

TARIF CE / GROUPES :

CAT 1 – AN : 58,00 / DEBOUT : 35,00

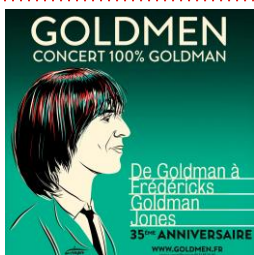

**GOLDMEN | DIM. 08/02/26 | ARENA LOIRE | 17h30**

TARIF PUBLIC :

CAT OR – AN : 59,00 / CAT 1 – AN : 49,00 / CAT 2 – AN : 44,00

TARIF CE / GROUPES : PAS DE TARIF CE

Légende : D : Debout - AD : Assis/debout placement libre - ANN : Assis non numéroté - AN : Assis numéroté – DP : Dernières Places  
N.B. : Nous vous attribuons les meilleures places disponibles au moment de votre commande. Nous contacter si besoin.